



APA ESCULTOR ORTELLS



treballant per l'escola que volem!



AMPA  
ANGELINA ABAD  
VILA-REAL



# ESCUELA DE PASCUA 2023

**"EL MISTERIO DE LOS HUEVOS DE PASCUA":  
UNA AVENTURA PARA PEQUEÑOS DETECTIVES**





# TEMÁTICA

**"EL MISTERIO DE LOS HUEVOS DE PASCUA: UNA AVENTURA PARA PEQUEÑOS DETECTIVES" ES UNA ESCUELA DE PASCUA TEMÁTICA QUE COMBINA LA RESOLUCIÓN DE MISTERIOS CON TALLERES TEMÁTICOS, JUEGOS RECREATIVOS, DEPORTES Y ACTIVIDADES DE INTELIGENCIA EMOCIONAL.**

**LOS NIÑOS TENDRÁN LA OPORTUNIDAD DE CONVERTIRSE EN DETECTIVES Y SOLUCIONAR UN MISTERIO RELACIONADO CON LOS HUEVOS DE PASCUA, MIENTRAS APRENDEN SOBRE LA HISTORIA Y LA TRADICIÓN DE LA PASCUA.**

**LOS TALLERES TEMÁTICOS INCLUIRÁN MANUALIDADES TEMÁTICAS Y TALLERES DE INTELIGENCIA EMOCIONAL EN LOS QUE LOS NIÑOS APRENDERÁN HABILIDADES PARA GESTIONAR SUS EMOCIONES Y TRABAJAR EN EQUIPO.**

**ADEMÁS DE LOS TALLERES, LOS NIÑOS/AS PARTICIPARÁN EN JUEGOS RECREATIVOS Y DEPORTES AL AIRE LIBRE: ESTAS ACTIVIDADES NO SOLO FOMENTARÁN SU SALUD FÍSICA, SINO TAMBIÉN LES AYUDARÁN A DESARROLLAR HABILIDADES SOCIALES.**

**EN CUANTO A LA RESOLUCIÓN DE MISTERIOS, LOS NIÑOS/AS TENDRÁN QUE TRABAJAR JUNTOS PARA ENCONTRAR PISTAS, HACER DEDUCCIONES Y RESOLVER EL MISTERIO DE LOS HUEVOS DE PASCUA. ESTA ACTIVIDAD SERÁ UN RETO DIVERTIDO QUE TAMBIÉN LES AYUDARÁ A DESARROLLAR SUS HABILIDADES DE RESOLUCIÓN DE PROBLEMAS Y PENSAMIENTO CRÍTICO.**

**EN RESUMEN, "EL MISTERIO DE LOS HUEVOS DE PASCUA: UNA AVENTURA PARA PEQUEÑOS DETECTIVES" ES UNA ESCUELA DE PASCUA EQUILIBRADA QUE COMBINA LA RESOLUCIÓN DE MISTERIOS CON ACTIVIDADES QUE FOMENTAN LA SALUD FÍSICA, EMOCIONAL Y SOCIAL DE LOS NIÑOS/AS.**





# **OBJETIVOS GENERALES**

**CREAR UN MARCO DE REFERENCIA DONDE LOS PADRES Y MADRES PUEDAN DEJAR A SUS HIJOS/AS EN BUENAS MANOS, SABIENDO QUE ESTÁN RESPALDADOS POR UN PROGRAMA EDUCATIVO DE CALIDAD Y UN PERSONAL RESPONSABLE Y EXPERIMENTADO.**

**CONTRIBUIR Y CONSOLIDAR A SU FORMACIÓN PERSONAL MEDIANTE LOS CONCEPTOS, PROCEDIMIENTOS Y ACTITUDES QUE SE HAN TRABAJADO EN LAS AULAS A LO LARGO DEL CURSO ESCOLAR: RUTINAS HÁBITOS SALUDABLES, RESPETO DE LAS NORMAS, ETC.**

**DESARROLLAR UN PROGRAMA DE ACTIVIDADES, DINÁMICAS Y JUEGOS COMPLETO, AMBIENTADO EN UN TEMA LA DE REFERENCIA ACORDE A SU EDAD Y EN EL QUE LOS NIÑOS Y NIÑAS PUEDAN DISFRUTAR MIENTRAS APRENDEN.**

**REALIZAR ACTIVIDADES QUE FOMENTEN LA INTEGRACIÓN, EL RESPETO Y LA AUTOMOTIVACIÓN PERSONAL DE NUESTROS ALUMNOS/AS.**

**DISFRUTAR PLENAMENTE DE SUS VACACIONES, COLABORANDO CON LAS FAMILIAS DE LOS PARTICIPANTES EN SU CONCILIACIÓN DE LA VIDA LABORAL Y FAMILIAR.**





# **ORGANIZACIÓN GENERAL**

## **ORGANIZACIÓN DIARIA**

- **CADA MONITOR/A LLEVARÁ EL MISMO GRUPO.**
- **QUE LOS NIÑOS/AS VENGAN CON ROPA Y CALZADO DEPORTIVO. (ED. INFANTIL TRAE UNA MUDA).**
- **TEMPORALIZACIÓN ESPECÍFICADA Y ADAPTADA EN ED. INFANTIL Y PRIMARIA PARA FACILITAR EL BUEN FUNCIONAMIENTO DE LAS ACTIVIDADES.**

## **ATENCIÓN A LAS FAMILIAS**

- **COORDINADOR/A EXCLUSIVO PARA EL CENTRO.**
- TELÉFONOS Y MAIL DE CONTACTO PARA ATENCIÓN INMEDIATA: 964 29 77 16 (OFICINAS),  
FERNANDO 699 735 846 (COORDINADOR GENERAL), VÍCTOR 636 154 544 (DIRECCIÓN),  
CONTACTO@TORRESPORT.ES.**

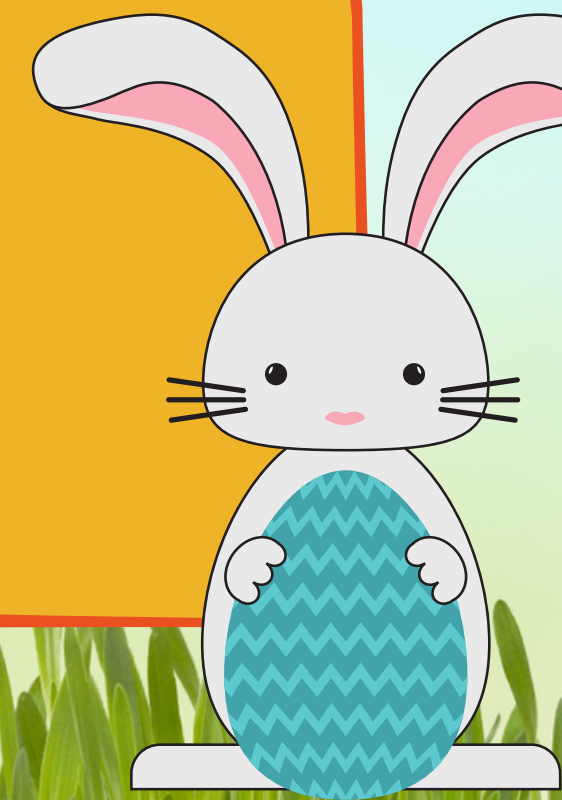

# A TENER EN CUENTA

## ¿DÓNDE SE HACE?

LA ESCUELA DE PASCUA SE REALIZARÁ EN LAS INSTALACIONES DEL **COLEGIO ANGELINA ABAD**

## ¿DÓNDE ME APUNTO?

DESDE [WWW.TORRESPORT.ES](http://WWW.TORRESPORT.ES).

FECHA LÍMITE EL 27 DE MARZO DEL 2022.

## ¿QUIÉN PUEDE RECOGER A MI HIJO/A?

CUALQUIER FAMILIAR DIRECTO (PAPÁ, MAMÁ, TÍO/A, ABUELO/A Y HERMANO/A MAYOR DE EDAD) PUEDE RECOGERLO/A.

EN CASO DE QUERER DESAUTORIZAR A ALGUNO DE ESTOS FAMILIARES PODRÁ INDICARLO EN EL FORMULARIO DE INSCRIPCIÓN.

## ¿CÓMO SÉ QUE MI HIJO/A ESTÁ ADMITIDO EN LA ACTIVIDAD?

RECIBIRÁS UN E-MAIL DE ACEPTACIÓN DE PLAZA EL DÍA 30 DE MARZO.

SI EL DÍA 31 NO LO HAS RECIBIDO, COMPRUEBA EL CORREO NO DESEADO (SPAM). SI NO ESTÁ, PONTE EN CONTACTO CON NOSOTROS.





# **HORARIO ED. INFANTIL**

**7:30 A 9:00 BUENOS DÍAS Y AULA MATINAL.**

**9:00 A 9:15 VAMOS A CLASE A PREPARAR LAS ACTIVIDADES.**

**9:15 A 10:45 TALLERES Y MANUALIDADES (TEMÁTICAS Y ED. EMOCIONAL).**

**10:45 A 11:30 MOMENTO DE ALMORZAR Y RELAJARSE UN POCO.**

**11:30 A 13:15 DEPORTE, JUEGOS RECREATIVOS Y TRADICIONALES.**

**13:30 A 15:00 RECOGEMOS Y ESPERAMOS JUGANDO AL PAPÁ/MAMÁ.¡¡HASTA MAÑANA!!**

**\*COMIDA: NO HAY SERVICIO DE COMEDOR, PERO LAS FAMILIAS QUE LO NECESITEN PUEDEN TRAER UN SEGUNDO BOCADILLO O UN TUPER Y PODRÁN COMÉRSELO DE 13:30 A 15:00H.**







# ED. INFANTIL

## TALLERES Y MANUALIDADES

### DÍA 6 - CONEJOS DE PASCUA

NUESTROS AMIGOS QUE NOS TRAEN LOS HUEVOS DE CHOCOLATE

### DÍA 10 - CUENTOS DE EMOCIONES

LECTURA Y ACTIVIDADES CON "EL MONSTRUO DE COLORES"

### DÍA 11 - HUEVOS DE PASCUA

DEJAMOS VOLAR NUESTRA IMAGINACIÓN Y CREATIVIDAD

### DÍA 12 - "LAS EMOCIONES Y YO"

EXPRESIÓN EMOCIONAL PROPIA

### DÍA 13 - TALLER DE FLORES

¡QUE SE NOTE QUE ESTAMOS EN PRIMAVERA!

### DÍA 14 - "HAY UN AMINGO/A EN MI"

IDENTIFICACIÓN CUALITATIVA DE MIS COMPAÑEROS/AS

## DEPORTES Y JUEGOS

### DÍA 6 - "¿CÓMO ME SIENTO?"

JUEGOS DE EDUCACIÓN EMOCIONAL Y EMPATÍA

### DÍA 10 - "UN SALTO A LA VEZ"

JUEGOS DE DESARROLLO DEL ESQUEMA CORPORAL

### DÍA 11 - "EL CONEJO DE PASCUA"

JUEGOS SOCIODRAMÁTICOS Y EDUCACIÓN EMOCIONAL

### DÍA 12 - "AYUDAMOS A BUNNY"

JUEGOS DE FUERZA MUSCULAR Y COOPERACIÓN.

### DÍA 13 - "RESPIRAMOS LAS FLORES"

JUEGOS DE RELAJACIÓN Y RESPIRACIÓN

### DÍA 14 - "BAILAMOS AL SOL"

JUEGOS DE RITMO CORPORAL Y MUSICOTERAPIA

EL DISEÑO DE LAS SESIONES SE ADAPTARÁ A LAS EDADES DEL ALUMNADO E INSTALACIONES DEL CENTRO.

# **HORARIOS ED. PRIMARIA**

**7:30 A 9:15 BUENOS DÍAS Y AULA MATINAL.**

**9:15 A 9:30 VAMOS A CLASE A PREPARAR LAS ACTIVIDADES.**

**9:30 A 10:45 TALLERES Y MANUALIDADES. (TEMÁTICAS Y ED. EMOCIONAL).**

**10:45 A 11:30 MOMENTO DE ALMORZAR Y RELAJARSE UN POCO.**

**11:30 A 12:30 DEPORTES.**

**12:30 A 13:30 JUEGOS RECREATIVOS Y TRADICIONALES.**

**13:30 A 15:00 RECOGEMOS Y ESPERAMOS JUGANDO AL PAPÁ/MAMÁ.!!HASTA MAÑANA!!**

**\*COMIDA: NO HAY SERVICIO DE COMEDOR, PERO LAS FAMILIAS QUE LO NECESITEN PUEDEN TRAER UN SEGUNDO BOCADILLO O UN TUPER Y PODRÁN COMÉRSELO DE 13:30 A 15:00H.**





# ED. PRIMARIA



## TALLERES Y MANUALIDADES

### DÍA 6 – CONEJOS DE PASCUA

NUESTROS AMIGOS QUE NOS TRAEN LOS HUEVOS DE CHOCOLATE

### DÍA 10 – "LAS EMOCIONES Y YO"

EXPRESIÓN EMOCIONAL PROPIA

### DÍA 11 – HUEVOS DE PASCUA

¡DEJAMOS VOLAR NUESTRA IMAGINACIÓN DECORÁNDOSI!

### DÍA 12 – "AUTOCONCEPTO Y EMATÍA"

CONOCERNOS A NOSOTROS Y A LOS DEMÁS

### DÍA 13 – TALLER DE FLORES

¡QUE SE NOTE QUE ESTAMOS EN PRIMAVERA!

### DÍA 14 – "HAY UN AMINGO/A EN MI"

IDENTIFICACIÓN CUALITATIVA DE MIS COMPAÑEROS/AS

## DEPORTES

### DÍA 6 – FÚTBOL

### DÍA 10 – BALONCESTO

### DÍA 11 – HOCKEY

### DÍA 12 – BALONMANO

### DÍA 13 – RUGBY

### DÍA 14 – BEÍSBOL

EL DEPORTE CONTRIBUYE A LA PROLONGACIÓN DE LA VIDA Y A MEJORAR SU CALIDAD, A TRAVÉS DE BENEFICIOS FISIOLÓGICOS, PSICOLÓGICOS Y SOCIALES, AVALADOS POR INVESTIGACIONES CIENTÍFICAS.

LA SALUD NO ES SÓLO LA AUSENCIA DE ENFERMEDAD, SALUD ES ENCONTRARSE BIEN, LO MEJOR POSIBLE, Y INCLUYE ASPECTOS FÍSICOS, PSICOLÓGICOS Y SOCIALES.

## JUEGOS RECREATIVOS

### DÍA 6 – JUEGOS TRADICIONALES

### DÍA 10 – JUEGOS POPULARES

### DÍA 11 – JUEGOS COOPERATIVOS

### DÍA 12 – JUEGOS DE RELEVOS

### DÍA 13 – JUEGOS DE ORIENTACIÓN

### DÍA 14 – JUEGOS DE RITMO

EL JUEGO ES UNA ACTIVIDAD EMINENTEMENTE LÚDICA, DIVERTIDA Y CAPAZ DE TRANSMITIR EMOCIONES, ALEGRÍAS, SALUD, ESTÍMULOS, EL DESEO DE GANAR PERMITIENDO LA RELACIÓN CON OTRAS PERSONAS, POR ELLO SE CONVIERTE EN UNA ACTIVIDAD VITAL E INDISPENSABLE PARA EL DESARROLLO.



# **CONDICIONES GENERALES**

## **ESCUELA DE PASCUA 2023**

**EL NÚMERO MÍNIMO DE ALUMNADO PARA EMPEZAR LA ACTIVIDAD SERÁ DE 10 ALUMNOS/AS POR DÍA.**

**LAS ACTIVIDADES EMPEZARÁN SEGÚN LA FECHA ESTABLECIDA EN LA MISMA FICHA. EN CASO DE NO SALIR LA ACTIVIDAD SE COMUNICARÁ A LAS FAMILIAS LA SUSPENSIÓN DE LA MISMA.**

**EN CASO DE LESIÓN O ACCIDENTE DE UN ALUMNO/A Y DE NO PODER CONTACTAR CON LA FAMILIA, SE AUTORIZA A TORRESPORT A TOMAR LAS MEDIDAS OPORTUNAS PARA SOLUCIONARLO. SE UTILIZARÁ EL NÚMERO DE SIP EN ESTOS CASOS.**

**TORRESPORT INFORMA QUE CON INSCRIPCIÓN NO SE INCLUYE NI SE CONTRATA NINGÚN SEGURO MÉDICO PRIVADO, POR LO QUE EN CASO DE LESIÓN O ACCIDENTE DEL ALUMNO/A DURANTE LA ACTIVIDAD EXTRAESCOLAR SERÁ LA FAMILIA DEL ALUMNO/A QUIEN DEBERÁ APORTAR SU SEGURO MÉDICO (ESCOLAR, PRIVADO, S SOCIAL U OTRO). NO OBSTANTE, SI ALGUNA FAMILIA QUIERE CONTRATAR UN SEGURO, TORRESPORT LE GESTIONARÁ E INFORMARÁ GRATUITAMENTE DE IMPORTES Y CONDICIONES GENERALES DEL SEGURO SÓLO TIENE QUE MANDARNOS UN MAIL A [CONTACTO@TORRESPORT.ES](mailto:CONTACTO@TORRESPORT.ES).**

**NO SE ATENDERÁN BAJAS NI DEVOLUCIONES SIN UNA NOTIFICACIÓN PREVIA DE 7 DIAS ANTES DEL COMIENZO DE LA ESCUELA VACACIONAL, SALVO JUSTIFICANTE MÉDICO O SIMILAR.**



# IMPORTES ESCUELA DE PASCUA

**1 DÍA - 15 €**

**2 DÍAS - 24 €**

**3 DÍAS - 36 €**

**4 DÍAS - 48 €**

**5 DÍAS - 60 €**

**6 DÍAS - 72 €**

**LOS NO ASOCIADOS/AS TENDRÁN QUE PAGAR UNA  
MATRÍCULA DE 25 €.**

**FORMA DE PAGO: TRANSFERENCIA BANCARIA**

**BENEFICIARIO: TORRESPORT**

**CUENTA: ES88 2085 9558 9703 0010 6787**

**CONCEPTO: NOMBRE Y APELLIDOS DEL ALUMNO/A.**

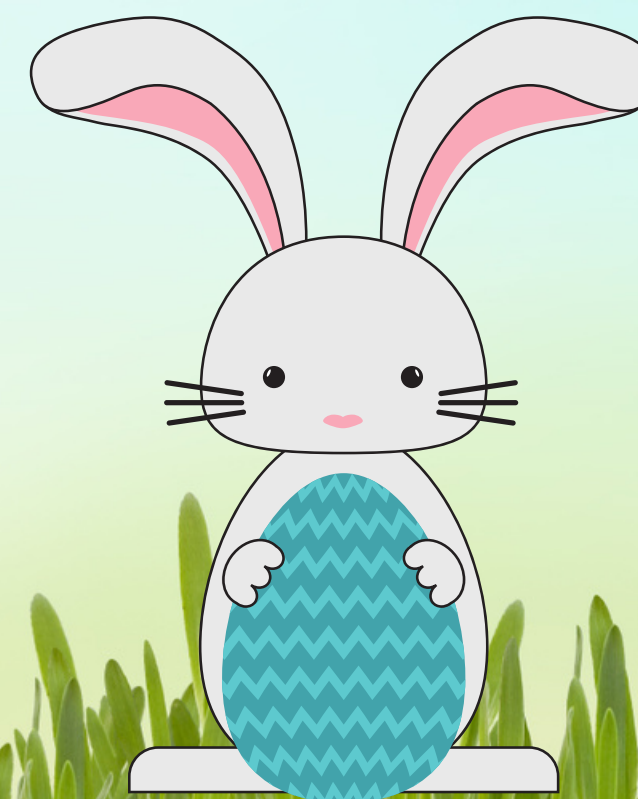



APA ESCULTOR ORTELLS



*treballant per l'escola que volem!*



# GRACIAS!

